ODŮVODNĚNÍ ÚZEMNÍHO PLÁNU

Jamolice

Koordinační výkres - výřez

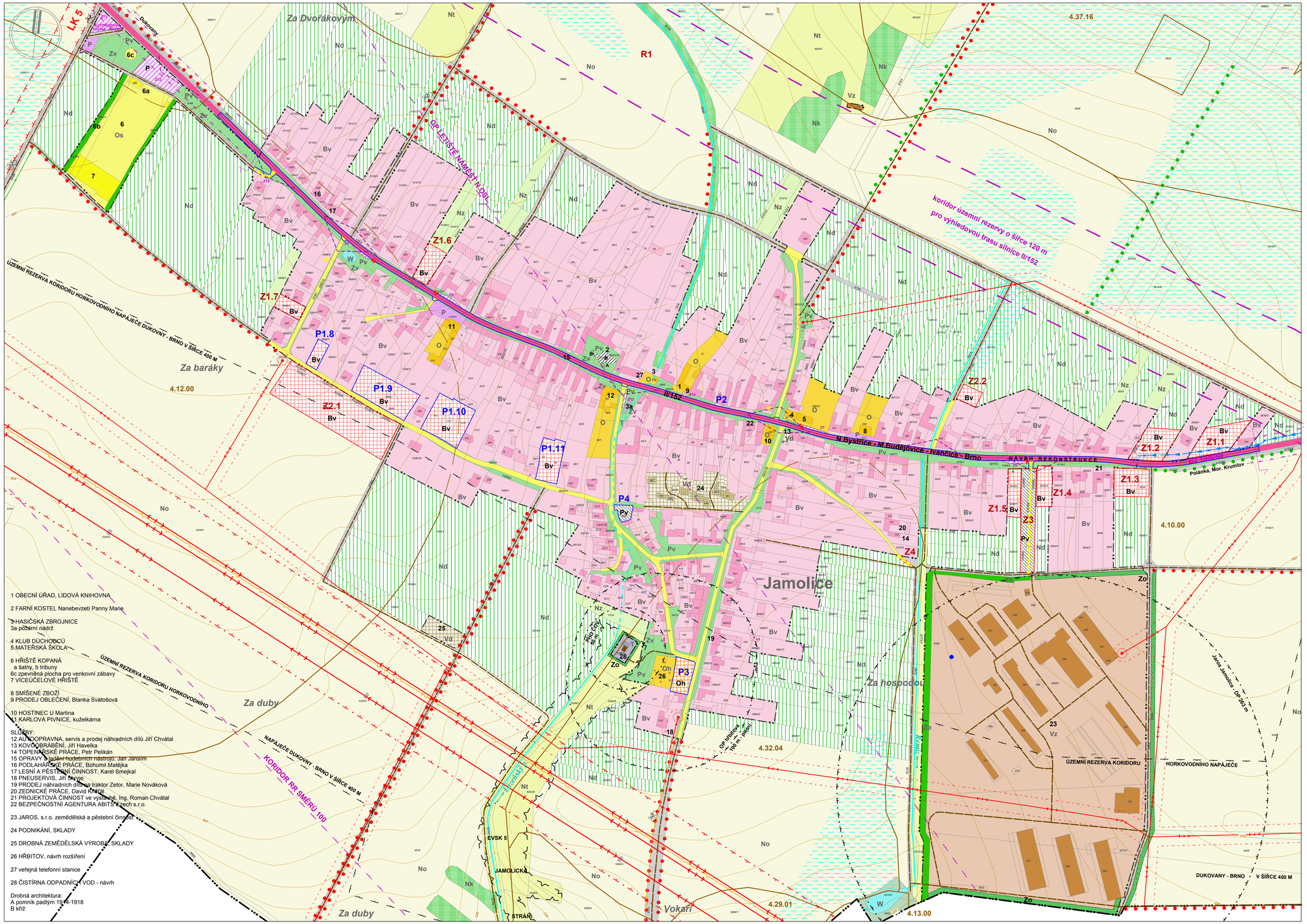

1 OBECNÍ ÚŘAD, LIDOVÁ KNIHOVNA

2 FARNÍ KOSTEL Nanebevzetí Panny Marie

3 HASIČSKÁ ZBROJNICE
3a požární nádrž

4 KLUB DŮCHODCŮ
5 MATEŘSKÁ ŠKOLA

6 HŘIŠTĚ KOPANÁ
a šatny, b tribuny
6c zpevněná plocha pro venkovní zábavy
7 VICEÚČELOVÉ HŘIŠTĚ

8 SMÍŠENÉ ZBOŽÍ
9 PRODEJ OBLEČENÍ, Blanka Svatošová

10 HOSTINEC U Martina
11 KARLOVA PIVNICE, kuželkárna

SLUŽBY:
12 AUTOOPRAVNA, servis a prodej náhradních dílů Jiří Chvátal
13 KOVOOBRÁBĚNÍ, Jiří Havelka
14 TOPENÁŘSKÉ PRÁCE, Petr Pelikán
15 OPRAVY a ladění hudebních nástrojů, Jan Jarolím
16 PODLAHÁŘSKÉ PRÁCE, Bohumil Matějka
17 LESNÍ A PĚSTEBNÍ ČINNOST, Karel Smejkal
18 PNEUSERVIS, Jiří Sekyra
19 PRODEJ náhradních dílů na traktor Zetor, Marie Nováková
20 ZEDNICKÉ PRÁCE, David Krátký
21 PROJEKTOVÁ ČINNOST ve výstavbě, Ing. Roman Chvátal
22 BEZPEČNOSTNÍ AGENTURA ABITS s.r.o.

23 JAROS, s.r.o. zemědělská a pěstební činnost

24 PODNIKÁNÍ, SKLADY

25 DROBNÁ ZEMĚDĚLSKÁ VÝROBA, SKLADY

26 HŘBITOV, návrh rozšíření

27 veřejná telefonní stanice

28 ČISTÍRNA ODPADNÍCH VOD - návrh

Drobná architektura:
A pomník padlým 1914-1918
B kříž

HRANICE KATASTRÁLNÍHO ÚZEMÍ
HRANICE ZASTAVĚNÉHO ÚZEMÍ K 30.11.2012
Z ZASTAVITELNÉ PLOCHY
P PLOCHY PŘESTAVBY
R ÚZEMNÍ REZERVY

PLOCHY S ROZDÍLNÝM ZPŮSOBEM VYUŽITÍ

PLOCHY STABILIZ.	PLOCHY změn	ÚZEMNÍ REZERVY	
BV	BV		PLOCHY BYDLENÍ - VENKOVSKÉ
			PLOCHY OBČANSKÉHO VYBAVENÍ - VEŘEJNÁ INFRASTRUKTURA
			PLOCHY PAMÁTKOVĚ CHRÁNĚNÉ
OH	OH		PLOCHY OBČANSKÉHO VYBAVENÍ - HŘBITOVY
OS			PLOCHY OBČANSKÉHO VYBAVENÍ - SPORT
RE			PLOCHY REKREACE
VZ			PLOCHY VÝROBY A SKLADOVÁNÍ - DROBNÁ A ŘEMESLNÁ VÝROBA
SV			PLOCHY VÝROBY A SKLADOVÁNÍ - ZEMĚDĚLSKÁ VÝROBA
PV	PV		PLOCHY VEŘEJNÝCH PROSTRANSTVÍ
No			PLOCHY ZEMĚDĚLSKÉ - ORNÁ PŮDA
Nt			PLOCHY ZEMĚDĚLSKÉ - TRVALÉ TRAVNÍ POROSTY
Nz			PLOCHY ZEMĚDĚLSKÉ - ZAHRADY, SADY
Nd			PLOCHY ZEMĚDĚLSKÉ - DROBNÁ PARCELACE
NL			PLOCHY LESNÍ
NK			PLOCHY PŘÍRODNÍ - KRAJINNÁ ZELEŇ
Zv	Zv		PLOCHY ZELENĚ - VEŘEJNÉ
	Zo		PLOCHY ZELENĚ - OCHRANNÉ, IZOLAČNÍ
DS			PLOCHY DOPRAVNÍ INFRASTRUKTURY - SILNIČNÍ
CP	P		PLOCHY DOPRAVNÍ INFRASTRUKTURY - PARKOVIŠTĚ, GARÁŽE
			PLOCHY DOPRAVNÍ INFRASTRUKTURY - HROMADNÁ DOPRAVA
T			PLOCHY TECHNICKÉ INFRASTRUKTURY
W			PLOCHY VODNÍ A VODOHOSPODÁŘSKÉ - VODNÍ PLOCHY A TOKY
			VODNÍ TOK
			VODNÍ TOK ZATRUBNĚNÝ

DOPRAVNÍ INFRASTRUKTURA

STAV	NÁVRH	ÚZEMNÍ REZERVA	
			SILNICE II. TŘÍDY
			REKONSTRUKCE SILNICE II. TŘÍDY
			SILNICE III. TŘÍDY
			MÍSTNÍ KOMUNIKACE
			ZEMĚDĚLSKÁ A ÚČELOVÁ KOMUNIKACE
			PRŮJEZDNÝ ÚSEK SILNICE
			ZASTÁVKA AUTOBUSU
			TURISTICKÁ TRASA
			CYKLOTRASA

TECHNICKÁ INFRASTRUKTURA

STAV	NÁVRH	ÚZEMNÍ REZERVA	
			VODNÍ ZDROJ
			VODOVODNÍ ŘAD (PŘIVADĚČ)
			ČISTÍRNA ODPADNÍCH VOD
			NADZEMNÍ VEDENÍ - VVN 400 kV
			NADZEMNÍ VEDENÍ - VVN 110 kV
			NADZEMNÍ VEDENÍ - VN 22 kV
			TRANSFORMAČNÍ STANICE VN/NN
			TRASA STL PLYNOVODU (PŘIVADĚČ)
			ZEMNÍ OPTICKÝ KABEL
			KORIDOR HORKOVODNÍHO NAPÁJEČE

LIMITY VYUŽITÍ ÚZEMÍ

- OCHRANNÉ PÁSMO SILNICE
- OCHRANNÉ PÁSMO VEDENÍ VVN
- OCHRANNÉ PÁSMO VEDENÍ VN A TRAFOSTANICE
- OCHRANNÉ PÁSMO LETIŠTĚ
- KORIDOR RR SMĚRŮ
- PÁSMO HYGIENICKÉ OCHRANY
- PIETNÍ OCHRANNÉ PÁSMO HŘBITOVA
- KULTURNÍ PAMÁTKA
- PAMÁTKA MÍSTNÍHO VÝZNAMU
- 4.10.00 HRANICE A KÓD BPEJ
- MELIOROVANÉ PLOCHY

Ochranné pásmo silnic II. třídy je 15 m od osy silnice.
Ochranné a provozní pásmo pro údržbu vodních toků a ploch je 6 m od břehové linie.
Ochranné pásmo lesa pro umisťování staveb je 50 m.
Trvalá stavební uzávěra objektů individuální a hromadné rekreace na území Přírodního parku Střední Pojihlaví
Celé správní území obce je situováno v ochranném pásmu radiolokačního zařízení Ministerstva obrany

ÚZEMNÍ SYSTÉM EKOLOGICKÉ STABILITY

STAV	NÁVRH	
		LOKÁLNÍ BIOKORIDOR
		ALEJ, STROMOŘADÍ
		EKOLOGICKY VÝZNAMNÝ KRAJINNÝ PRVEK

ATELIER ÚZEMNÍHO PLÁNOVÁNÍ A ARCHITEKTURY
Ing.arch. Vlasta ŠILHAVÁ, Štompil 22, 624 00 BRNO
tel.: 541 224 817 e-mail: v.silhava@centrum.cz

Pořizovatel:	Městský úřad Moravský Krumlov
Objednatel:	Obecní úřad Jamolice
Zakázkové číslo:	05 - 2012
Datum:	květen 2013
Měřítko:	1 : 2000

Autorský kolektiv:

Ing. arch. Vlasta ŠILHAVÁ	urbanismus
Ing. Miloslava ŠKVARILOVÁ	doprava
Ing. Jiří VYSOUDIL	vodní hospodářství
Ing. Pavel ŠILHAVÝ, Ph.D.	energetika a spoje
Ing. Ludmila BINOVÁ	krajinná ekologie, generel ÚSES
Mgr. Dušan ADAM, Ph.D.	digitální zpracování

Podklady byl převzat z digitální katastrální mapy,
Výkkopis byl převzat ze ZABAGED © ČÚZK Praha,
BPEJ převzaty ze SMOS © ÚZIK Praha.

Jihomoravský kraj

PROJEKT BYL SPOLUFINANCOVÁN Z DOTACE JIHOMORAVSKÉHO KRAJE

II-2